



**TRIBUNAL REGIONAL ELEITORAL DO PIAUÍ**  
**TRE/PRESI/DG/SAOF/COAAD/SEAPT**

**ANEXO I**

**Projeto Arquitetônico Executivo**

RUA JOÃO BENÍCIO DA SILVA

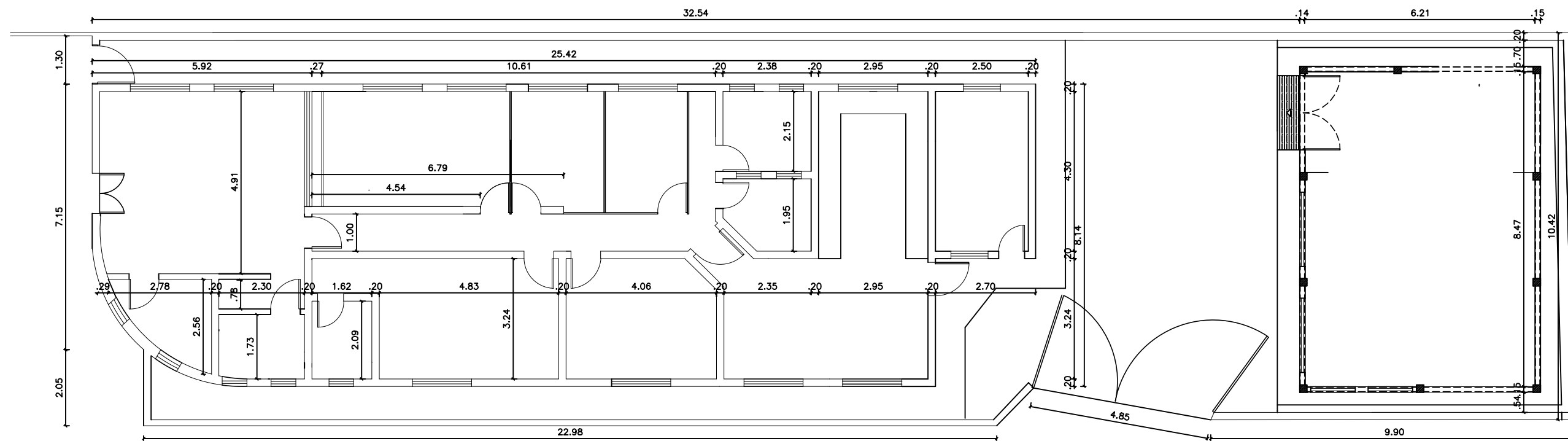

01 LAYOUT DE AMBIENTES ANTES DA MANUTENÇÃO  
ESCALA: 1 | 100

TABELA DE PORTAS			
ITEM	ALTURA	LARGURA	QUANT.
70X210	2,13	0,75	7
82X210	2,13	0,85	8
90X210	2,13	0,85	3
120X210	2,10	1,12	1
200X210	2,10	1,92	1

TABELA DE JANELAS			
ITEM	ALTURA	LARGURA	QUANT.
65X65	0,65	0,65	7
100X120	1,20	1,00	1
120X120	1,20	1,20	2
160X120	1,20	1,60	11
200X120	1,20	2,00	2

 <div>T.R.E. - PI Tribunal Regional Eleitoral do Piauí Seção de Administração Predial e Transporte – SEAPT Engenharia e Arquitetura – ENARQ (2107-9733)</div>	PRANCHA:			
	01/17			
PROJETO:				
MANUTENÇÃO CARTÓRIO ELEITORAL DE PEDRO II – PI				
CONTEÚDO:				
LAYOUT DE AMBIENTES ANTES DA MANUTENÇÃO				
DESENHISTA:	DATA:	ESC:		
ADRIANA BARRETO	OUT/2023	1/125		
Planta Modificada em 01/10/2023				

RUA JOÃO BENÍCIO DA SILVA

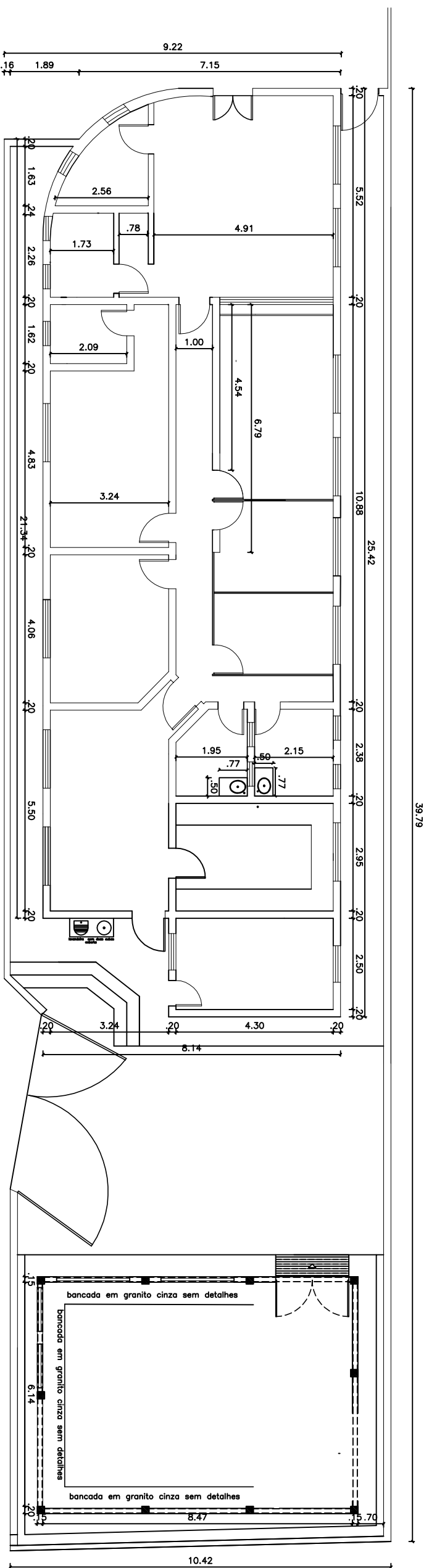

# LAY-OUT DE AMBIENTES APÓS A MANUTENÇÃO

TABELA DE PORTAS			
ITEM	ALTURA	LARGURA	QUANT.
70X210	2,13	0,75	7
82X210	2,13	0,85	9
90X210	2,13	0,85	3
120X210	2,10	1,12	1
200X210	2,10	1,92	1

TABELA DE JANELAS			
ITEM	ALTURA	LARGURA	QUANT.
65X65	0,65	0,65	7
100X120	1,20	1,00	1
120X120	1,20	1,20	2
160X120	1,20	1,60	11
200X120	1,20	2,00	2

PRANCHAS: 02/17

CONTEÚDO:		
LAYOUT DE AMBIENTES APÓS A MANUTENÇÃO		
DESENHISTA:	DATA:	ESC:
ADRIANA BARRETO	OUT/2023	1/125

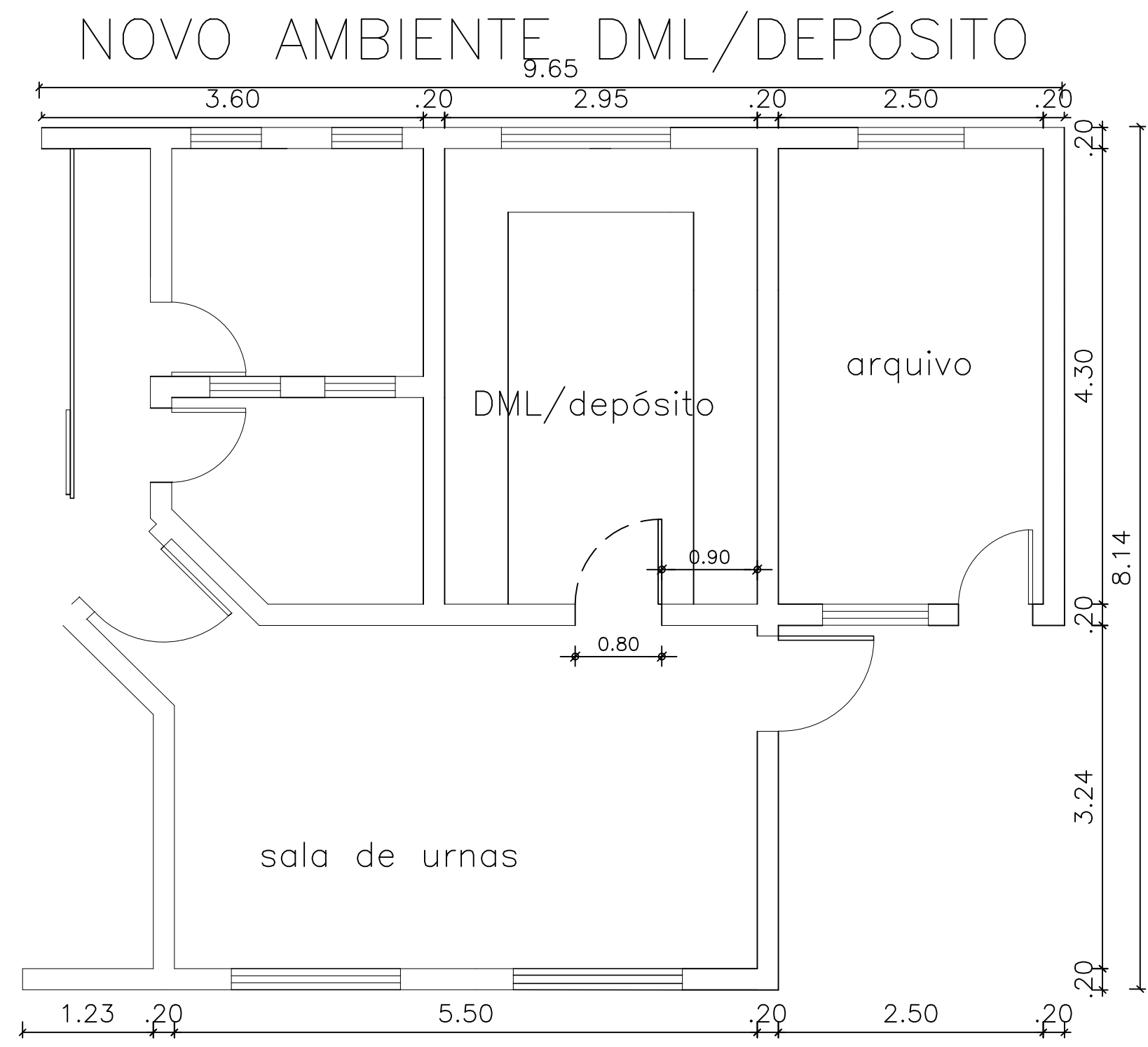

01 NOVOS AMBIENTES DML/DEPÓSITO  
ESCALA: 1 | 50

 <div>T.R.E. - PI Tribunal Regional Eleitoral do Piauí Seção de Administração Predial e Transporte – SEAPT Engenharia e Arquitetura – ENARQ (2107-9733)</div>		PRANCHA: <b>03/17</b>
PROJETO: MANUTENÇÃO CARTÓRIO ELEITORAL DE PEDRO II – PI		
CONTEÚDO: NOVOS AMBIENTES		
DESENHISTA: ADRIANA BARRETO	DATA: OUT/2023	ESC: 1/50

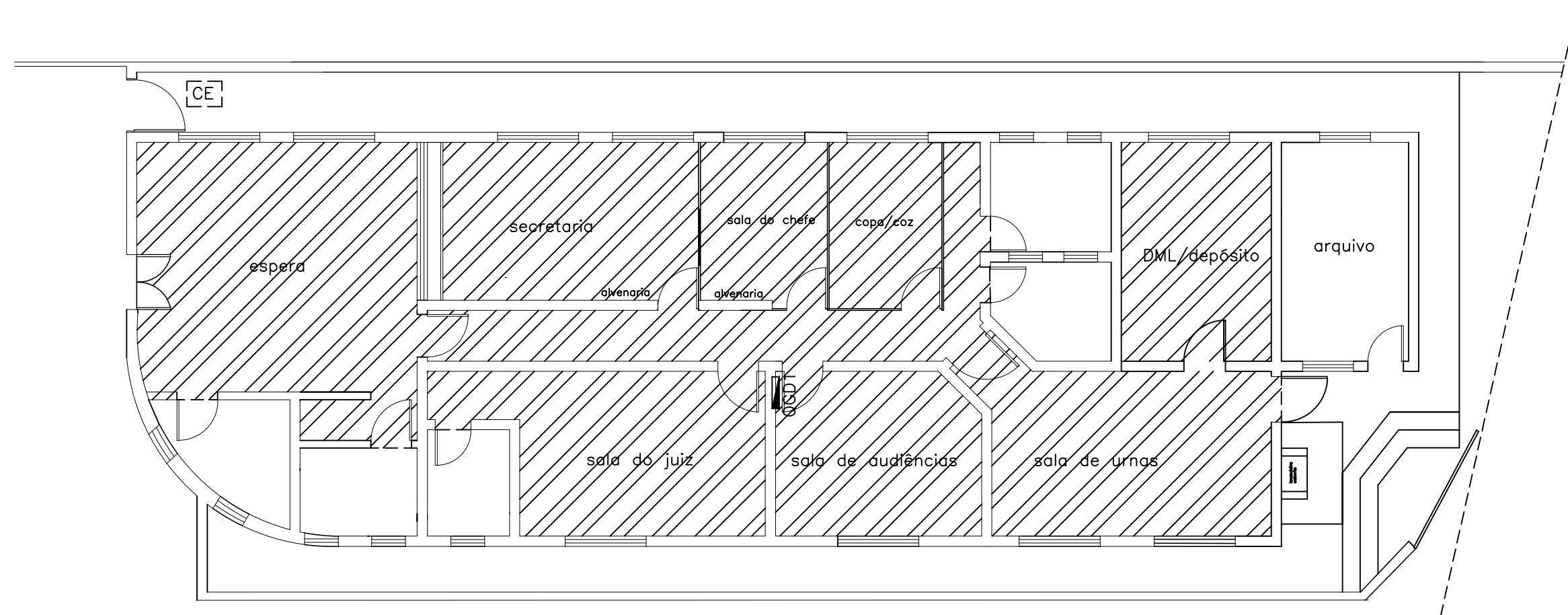

0 1 REMOÇÃO DE PISO CERÂMICO E APLICAÇÃO DE UM NOVO  
ESCALA: 1 | 100



**T.R.E. - PI**  
Tribunal Regional Eleitoral do Piauí  
Seção de Administração Predial e Transporte – SEAPT  
Engenharia e Arquitetura – ENARQ (2107-9733)

PRANCHA:

**04/17**

PROJETO:

MANUTENÇÃO CARTÓRIO ELEITORAL DE PEDRO II – PI

CONTEÚDO:

REMOÇÃO DE PISO CERÂMICO E APLICAÇÃO DE UM NOVO

DESENHISTA:

ADRIANA BARRETO

DATA:

OUT/2023

ESC:

1/100

Planta Modificada em 01/10/2023

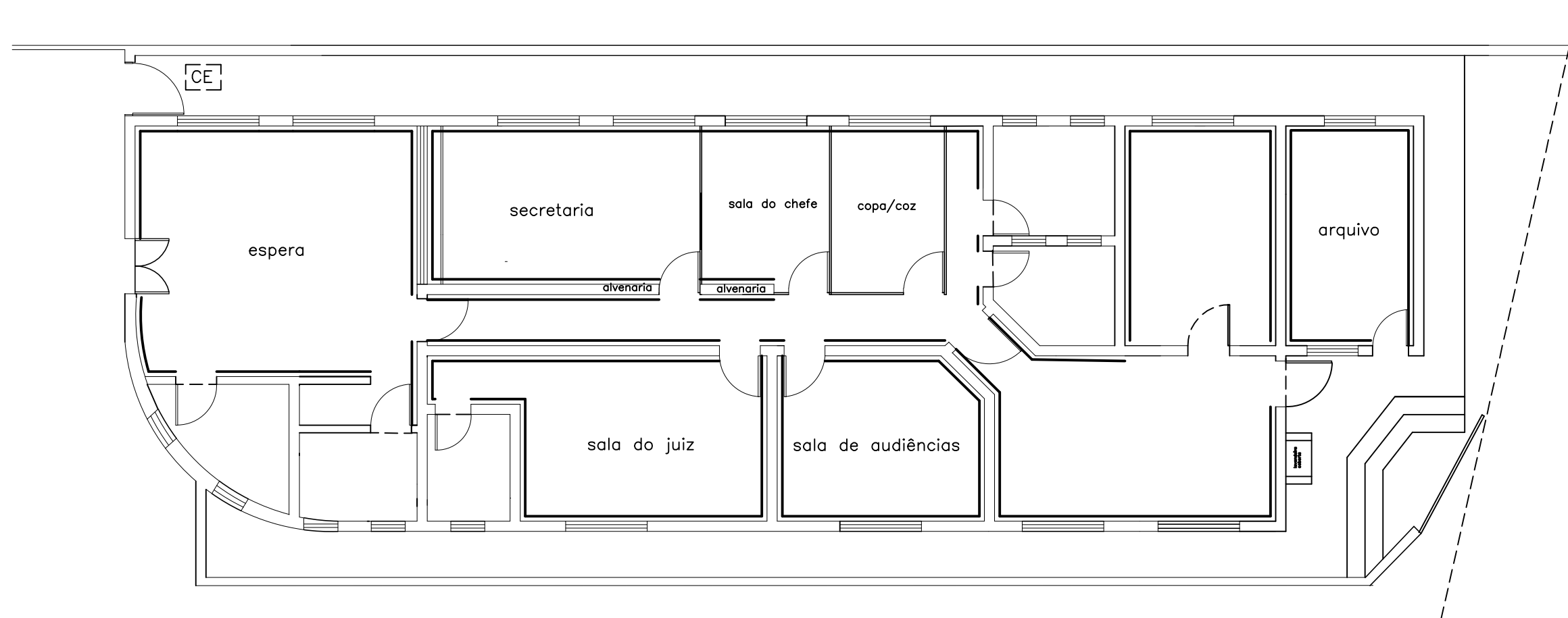

## FACES DESTACADAS

0 1 REMOÇÃO DE REBOCO ATÉ 1,00M E APLICAÇÃO DE UM NOVO  
ESCALA: 1 | 100



**T.R.E. - PI**  
Tribunal Regional Eleitoral do Piauí  
Seção de Administração Predial e Transporte - SEAPT  
Engenharia e Arquitetura - ENARQ (2107-9733)

PRANCHA:

**05/17**

PROJETO:

MANUTENÇÃO CARTÓRIO ELEITORAL DE PEDRO II - PI

CONTEÚDO:

REMOÇÃO DE REBOCO ATÉ 1,00M E APLICAÇÃO DE UM NOVO

DESENHISTA:

ADRIANA BARRETO

DATA:

OUT/2023

ESC:

1/100

Planta Modificada em 01/10/2023

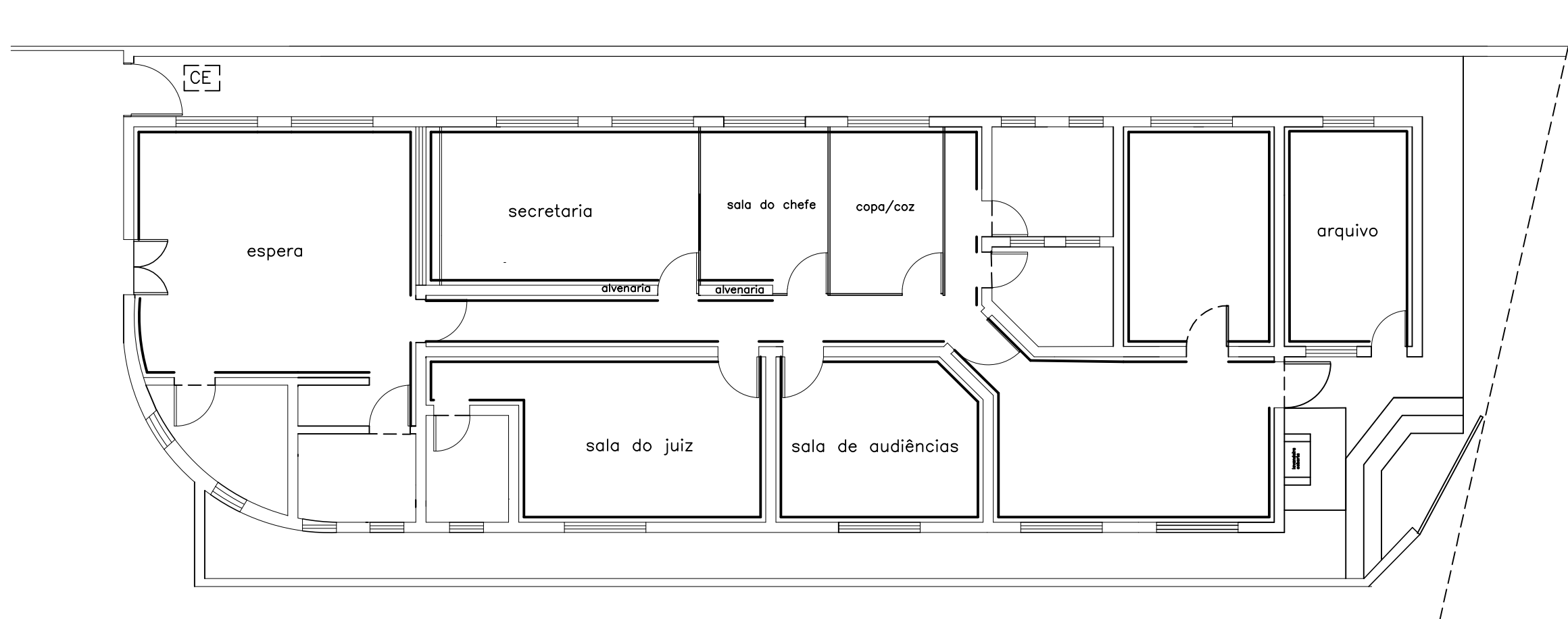

## FACES DESTACADAS

01 APLICAÇÃO DE REVESTIMENTO CERÂMICO ATÉ 1,00M DE ALTURA  
ESCALA: 1 | 100



**T.R.E. - PI**  
Tribunal Regional Eleitoral do Piauí  
Seção de Administração Predial e Transporte - SEAPT  
Engenharia e Arquitetura - ENARQ (2107-9733)

PRANCHA:

**06/17**

PROJETO:

MANUTENÇÃO CARTÓRIO ELEITORAL DE PEDRO II - PI

CONTEÚDO:

REMOÇÃO DE REBOCO ATÉ 1,00M E APLICAÇÃO DE UM NOVO

DESENHISTA:

ADRIANA BARRETO

DATA:

OUT/2023

ESC:

1/100

Planta Modificada em 01/10/2023

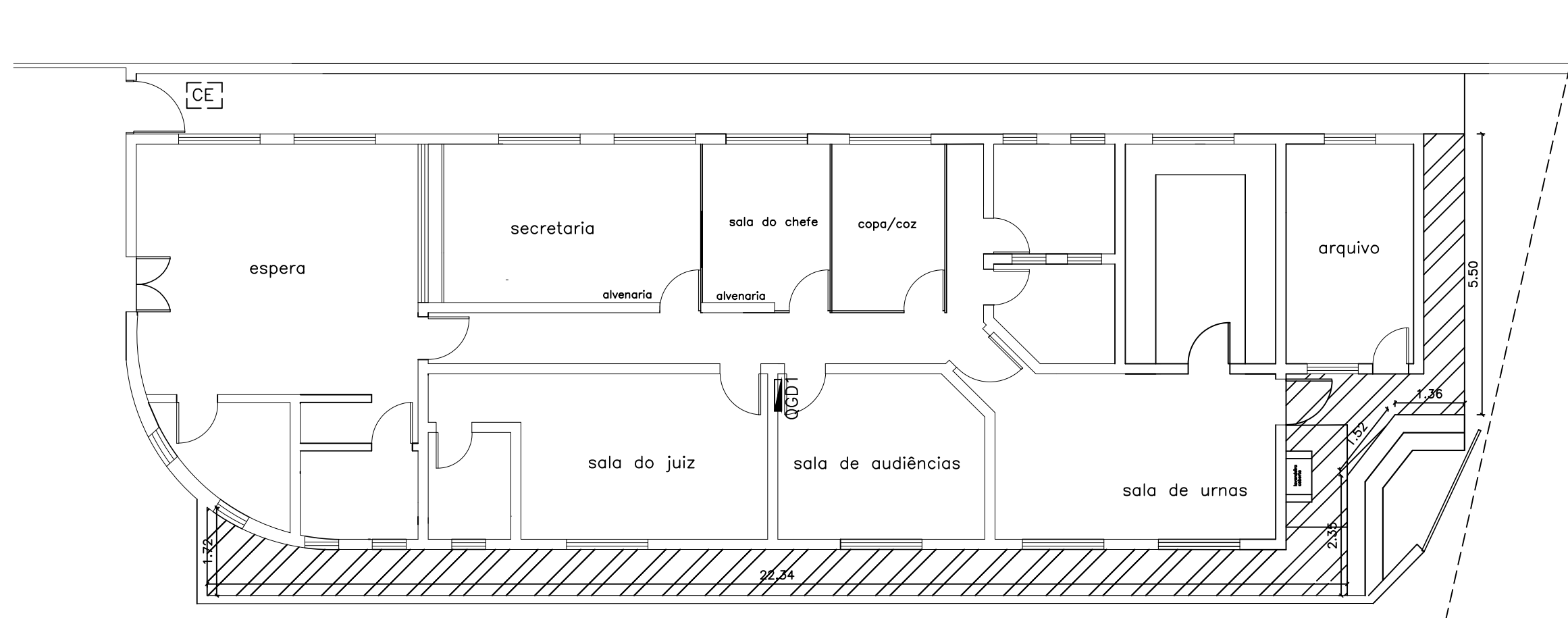

01 PAVIMENTAÇÃO "INTERNA" A SER DEMOLIDA E REFEITA  
ESCALA: 1 | 100

 <b>T.R.E. - PI</b> Tribunal Regional Eleitoral do Piauí Seção de Administração Predial e Transporte – SEAPT Engenharia e Arquitetura – ENARQ (2107-9733)		PRANCHA: <b>06/17</b>
PROJETO: MANUTENÇÃO CARTÓRIO ELEITORAL DE PEDRO II – PI		
CONTEÚDO: REMOÇÃO DE REBOCO ATÉ 1,00M E APLICAÇÃO DE UM NOVO		
DESENHISTA: ADRIANA BARRETO	DATA: OUT/2023	ESC: 1/100

Planta Modificada em 01/10/2023



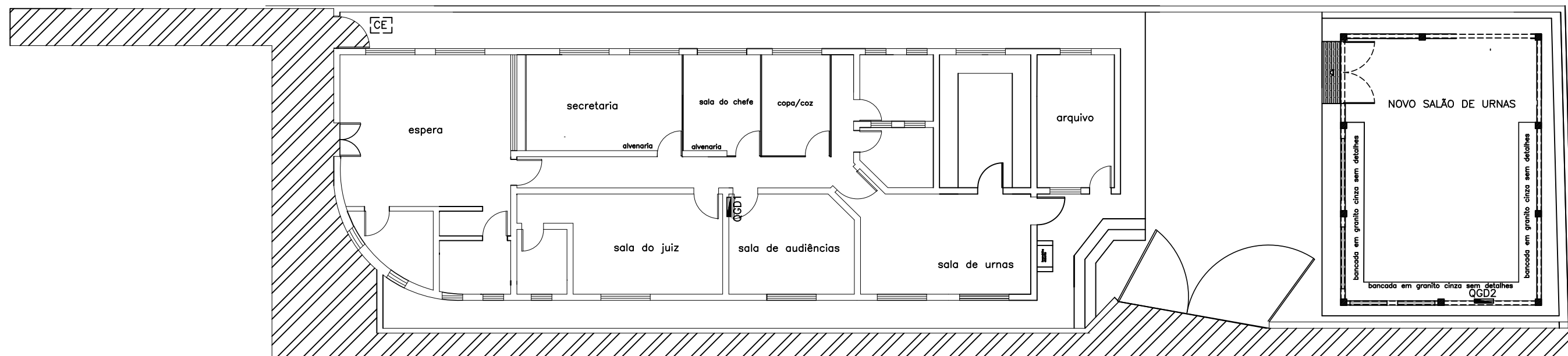

NOVA PAVIMENTAÇÃO EM MODO TABULEIRO EM PLACAS ALTERNADAS, 1,00M X 1,00M, JUNTA SECA

0 1 PAVIMENTAÇÃO "EXTERNA" A SER DEMOLIDA E REFEITA  
ESCALA: 1 | 100



T.R.E. - PI  
Tribunal Regional Eleitoral do Piauí  
Seção de Administração Predial e Transporte - SEAPT  
Engenharia e Arquitetura - ENARQ (2107-9733)

PRANCHA:  
08/17

PROJETO:  
MANUTENÇÃO CARTÓRIO ELEITORAL DE PEDRO II - PI

CONTEÚDO:  
PAVIMENTAÇÃO "EXTERNA" A SER DEMOLIDA E REFEITA

DESENHISTA:  
ADRIANA BARRETO

DATA:  
OUT/2023

ESC:  
1/100

Planta Modificada em 01/10/2023

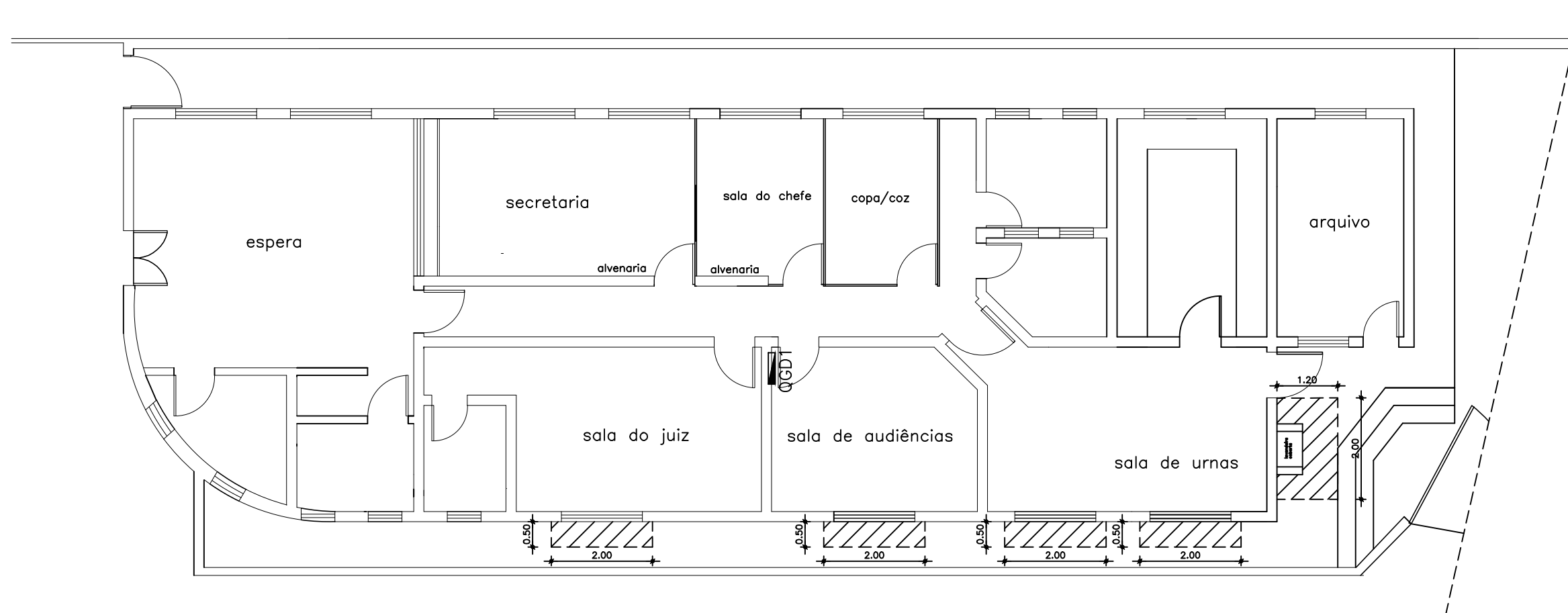

# 01 COBERTURA LAVANDERIA E SOMBREADORES NAS JANELAS

ESCALA: 1 | 100

 <b>T.R.E. - PI</b> Tribunal Regional Eleitoral do Piauí Seção de Administração Predial e Transporte – SEAPT Engenharia e Arquitetura – ENARQ (2107-9733)		PRANCHA: <b>09/17</b>
PROJETO: MANUTENÇÃO CARTÓRIO ELEITORAL DE PEDRO II – PI		
CONTEÚDO: COBERTURA LAVANDERIA E SOMBREADORES NAS JANELAS		
DESENHISTA: ADRIANA BARRETO	DATA: OUT/2023	ESC: 1/100

Planta Modificada em 01/10/2023



[illegible]

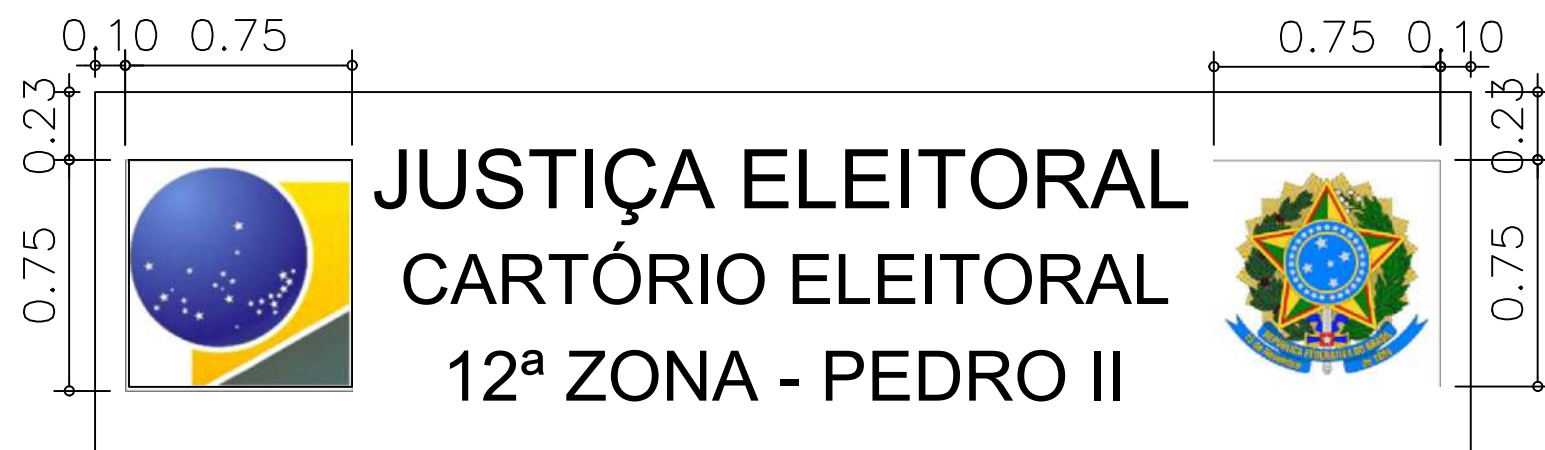
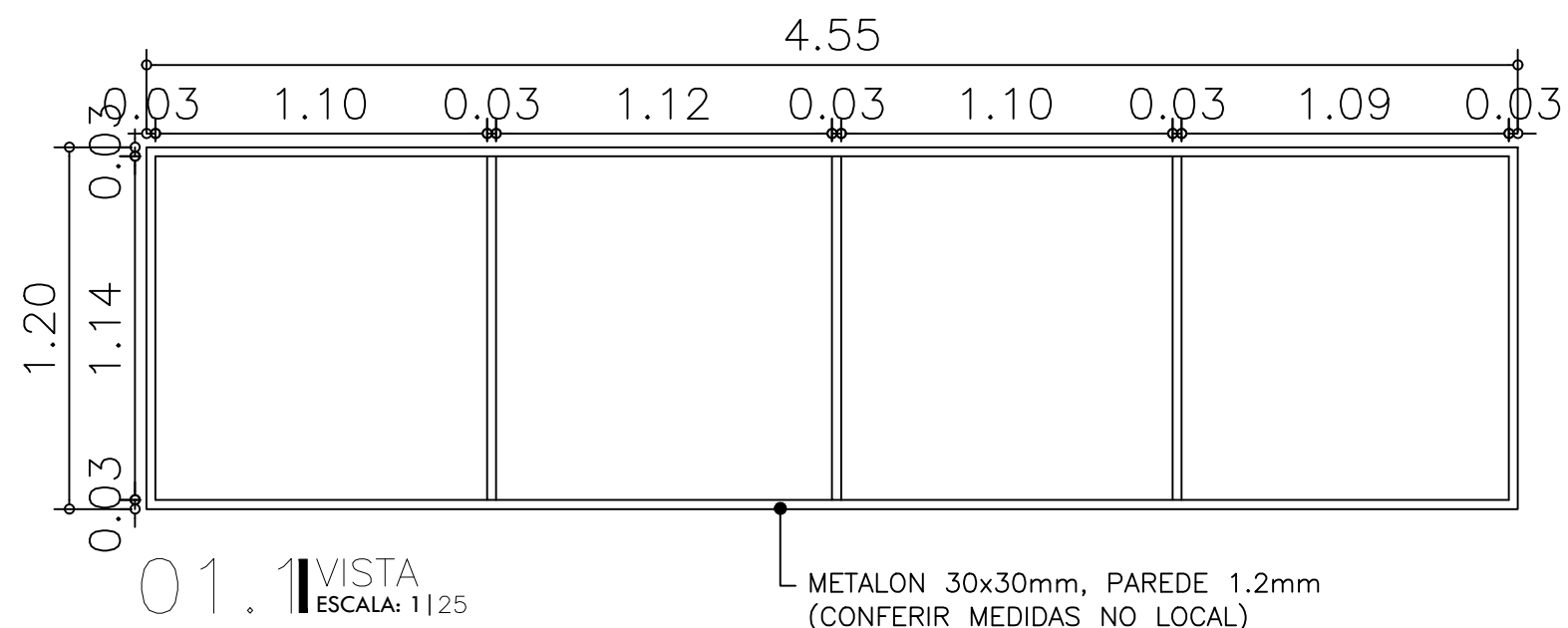

#### ESPECIFICAÇÕES:

1. Texto em Arial;
2. Altura do texto de 20cm (JUSTIÇA ELEITORAL);
3. Altura do texto de 17cm (letras maiúsculas) e 8cm (letras minúsculas) para demais escritas;
4. Centralizado verticalmente em relação à faixa.



**T.R.E. - PI**  
Tribunal Regional Eleitoral do Piauí  
Seção de Administração Predial e Transporte - SEAPT  
Engenharia e Arquitetura - ENARQ (2107-9733)

PRANCHA:

**12/17**

PROJETO:

MANUTENÇÃO CARTÓRIO ELEITORAL DE PEDRO II - PI

CONTEÚDO:

DETALHAMENTO DE BANNER DE IDENTIFICAÇÃO FRONTAL

DESENHISTA:

ADRIANA BARRETO

DATA:

OUTUBRO /2023

ESC:

1/25

Planta Modificada em 10/01/2022

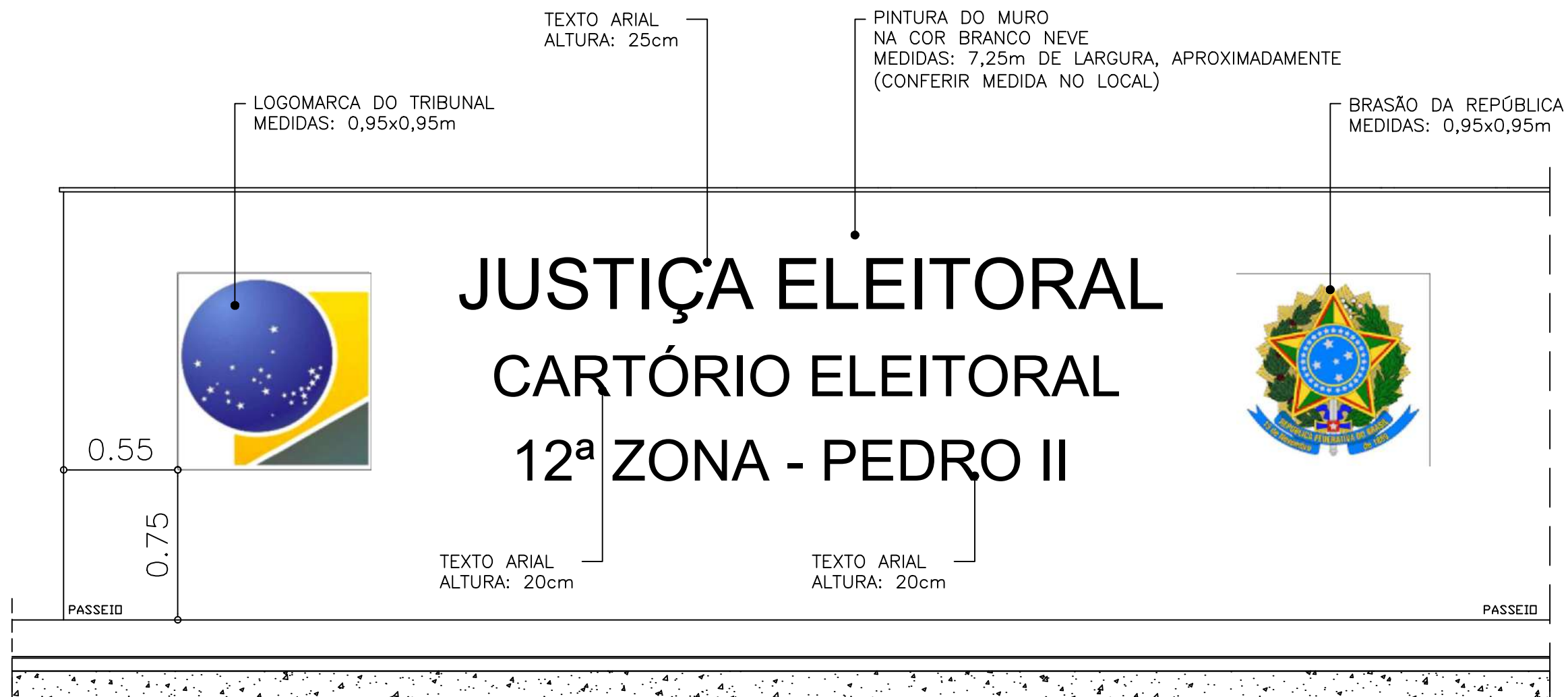

01. DETALHAMENTO MURO  
ESCALA: 1/25

## PERSPECTIVAS



### ESPECIFICAÇÕES:

1. Texto em Arial;
2. Altura do texto de 25cm (JUSTIÇA ELEITORAL);
3. Altura do texto de 20cm (letras maiúsculas) e 10cm (letras minúsculas) para demais escritas;
4. Centralizado verticalmente em relação à faixa.



**T.R.E. - PI**  
Tribunal Regional Eleitoral do Piauí  
Seção de Administração Predial e Transporte – SEAPT  
Engenharia e Arquitetura – ENARQ (2107-9733)

PRANCHA:

**13/17**

### PROJETO:

MANUTENÇÃO CARTÓRIO ELEITORAL DE PEDRO II – PI

### CONTEÚDO:

DETALHAMENTO PINTURA MURO LATERAL

### DESENHISTA:

ADRIANA BARRETO

### DATA:

OUTUBRO/2023

### ESC:

1/25





**T.R.E. - PI**  
Tribunal Regional Eleitoral do Piauí  
Seção de Administração Predial e Transporte – SEAPT  
Engenharia e Arquitetura – ENARQ (2107-9733)

PRANCHA:

**14/17**

PROJETO:

MANUTENÇÃO CARTÓRIO ELEITORAL DE PEDRO II – PI

CONTEÚDO:

PERSPECTIVAS

DESENHISTA:

ADRIANA BARRETO

DATA:

OUTUBRO/2023

ESC:

1/25

Planta Modificada em 10/01/2022

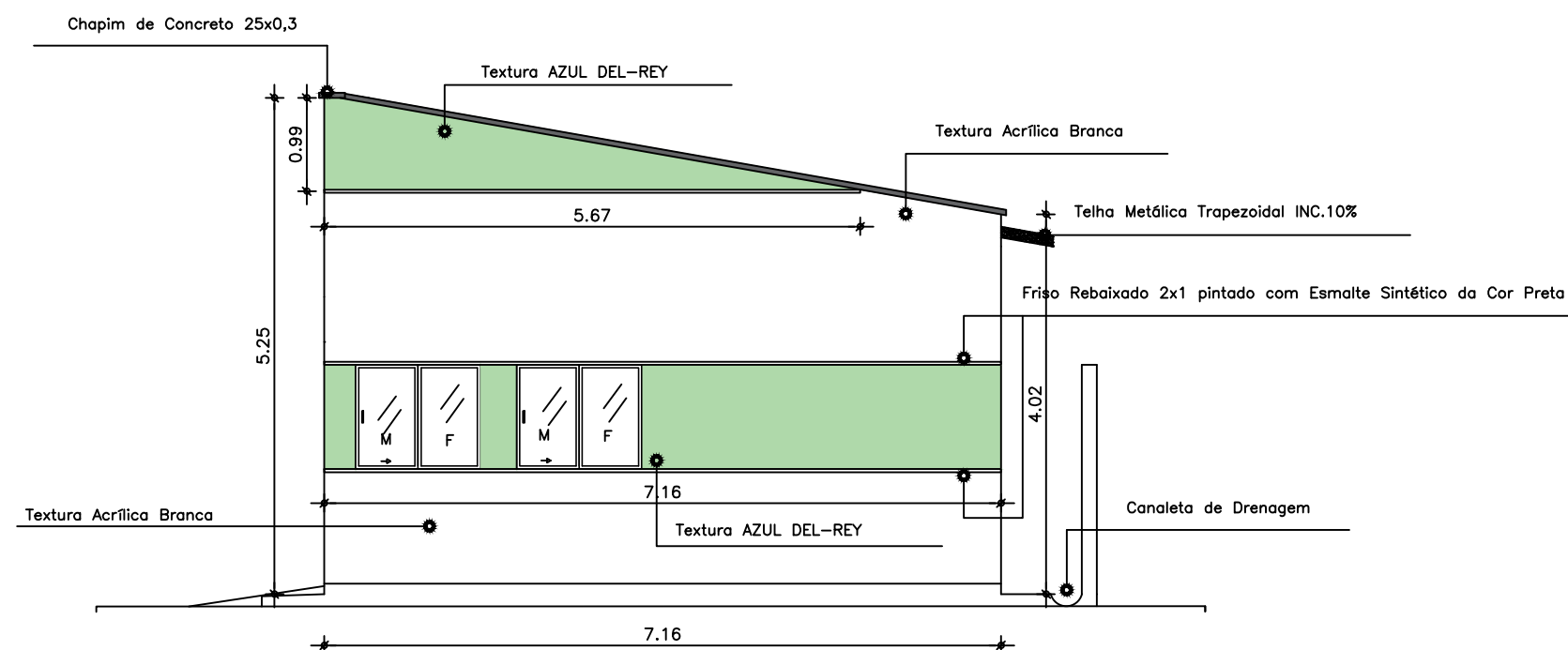
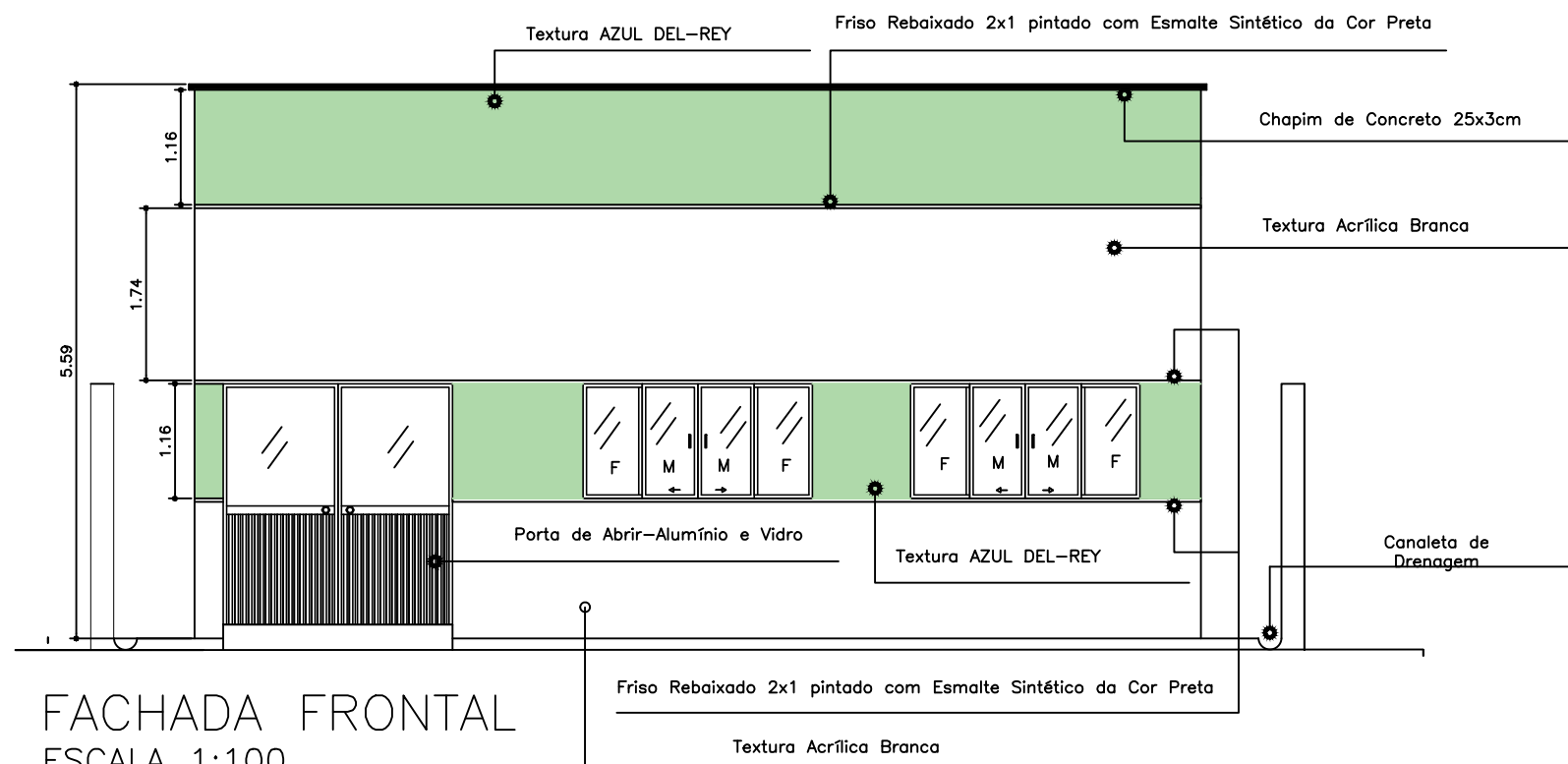

01 FACHADAS SALÃO DE URNAS

ESCALA: 1 | 75

 <p><b>T.R.E. - PI</b> Tribunal Regional Eleitoral do Piauí Seção de Administração Predial e Transporte - SEAPT Engenharia e Arquitetura - ENARQ (2107-9733)</p>		PRANCHA:
		<b>15/17</b>
<p>PROJETO:</p> <p>MANUTENÇÃO CARTÓRIO ELEITORAL DE PEDRO II - PI</p> <p>CONTEÚDO:</p> <p>FACHADAS SALÃO DE URNAS</p>		
DESENHISTA:	DATA:	ESC:
ADRIANA BARRETO	OUT/2023	1/75
Planta Modificada em 01/10/2023		



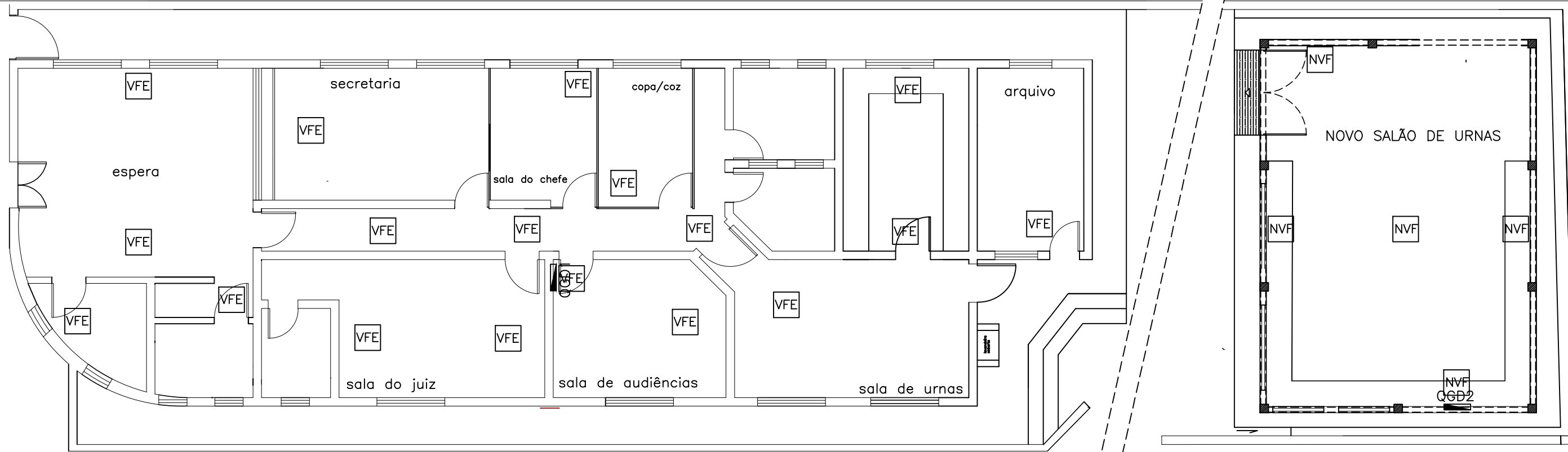

VFE VISITA DE FORRO EXISTENTE – 60X60

NVF NOVA VISITA DE FORRO – 70X70

# 01 LOCAÇÃO DE VISITAS DE FORRO

ESCALA: 1 | 100

## VISITA DE FORRO

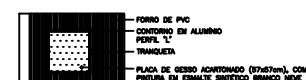

34. COMPOSIÇÃO

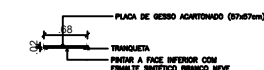

34.31 CORTE

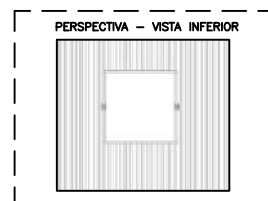

PERSPECTIVA – VISTA INFERIOR



**T.R.E. - PI**  
Tribunal Regional Eleitoral do Piauí  
Seção de Administração Predial e Transporte – SEAPT  
Engenharia e Arquitetura – ENARQ (2107-9733)

PRANCHA:

**16/17**

PROJETO:

MANUTENÇÃO CARTÓRIO ELEITORAL DE PEDRO II – PI

CONTEÚDO:

LOCAÇÃO DE VISITAS DE FORRO

DESENHISTA:

ADRIANA BARRETO

DATA:

OUTUBRO/2023

ESC:

1/100

Planta Modificada em 10/01/2023

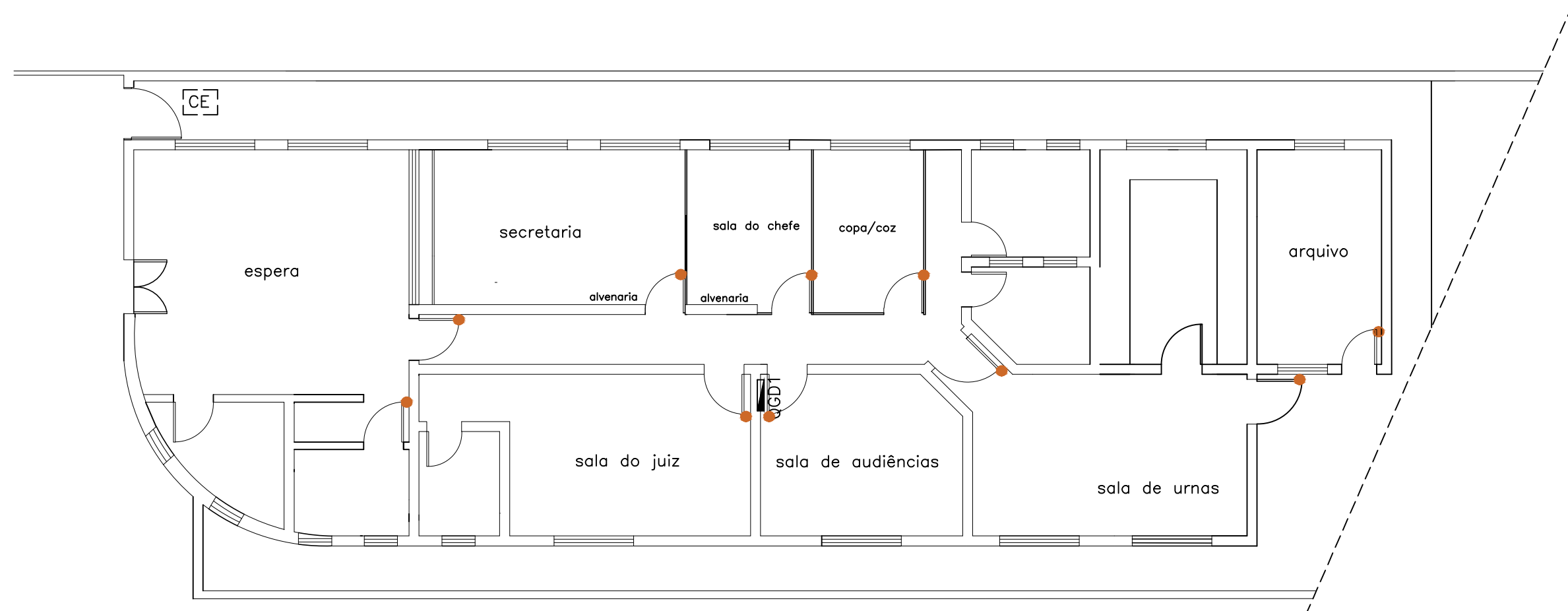

01 FIXADORES DE PORTAS, COM IMÃ E MOLA  
ESCALA: 1 | 100



 <b>T.R.E. - PI</b> Tribunal Regional Eleitoral do Piauí Seção de Administração Predial e Transporte – SEAPT Engenharia e Arquitetura – ENARQ (2107-9733)		PRANCHA: <b>17/17</b>
PROJETO: MANUTENÇÃO CARTÓRIO ELEITORAL DE PEDRO II – PI		
CONTEÚDO: FIXADORES DE PORTAS, COM IMÃ E MOLA		
DESENHISTA: ADRIANA BARRETO	DATA: OUTUBRO / 2023	ESC: 1/100

Planta Modificada em 10/01/2023